CONSEILS DE SÉCURITÉ (F)

A LIRE ATTENTIVEMENT AVANT EMPLOI...

• La sécurité de cet appareil est conforme aux règles techniques et aux normes en vigueur (Compatibilité Electromagnétique, Basse tension, Environnement).
• Tension : Vérifiez que la tension indiquée sur votre appareil corresponde à celle de votre installation électrique. Toute erreur de branchement peut causer des dommages irréversibles non couverts par la garantie.
• Ne pas utiliser le bloc d'alimentation pour un autre usage que celui de l'épilateur.
• Ne jamais utiliser l'appareil (épilateur ou bloc d'alimentation) s'il est endommagé, en cas d'anomalie de fonctionnement ou après une chute (des dommages non visibles peuvent être préjudiciables à votre sécurité).
• Débranchez l'appareil avant toute intervention et après chaque utilisation.
• N'utilisez jamais l'appareil s'il est endommagé, en cas d'anomalie de fonctionnement ou après une chute (des dommages non visibles peuvent être préjudiciables à votre sécurité).
• Lorsque l'appareil est en marche, il ne doit pas rentrer en contact avec les cils, les cheveux, les vêtements, ou tout autre objet, afin d'éviter tout risque de blessure ou de blocage de l'appareil.
• Cet appareil n'est réparable qu'à l'aide d'outils spéciaux.
• Pour tout problème d'après-vente, adressez-vous à votre revendeur habituel ou à un Centre de Service agréé.
• Nous déclinons toute responsabilité pour d'éventuels dommages résultant d'une mauvaise utilisation de l'appareil ou d'un usage autre que celui prévu dans la présente notice.
• N'utilisez pas l'appareil :
- sur le visage
- sur une peau blessée
- sur les zones à risques (varices, grains de beauté, marques de naissance)
- si vous souffrez d'affections cutanées (eczéma, inflammations, acné).
• En cas d'usage sur la zone bikini, cet appareil est à utiliser uniquement pour le contour externe. Ne pas utiliser sur les zones les plus intimes (lèvres pubiennes).
• Pour des raisons d'hygiène, nous vous recommandons de ne pas prêter votre appareil même dans votre environnement proche.
• Une surveillance étroite est nécessaire lorsque l'appareil est utilisé sur ou en présence d'enfants ou de personnes invalides.
• Ne laissez jamais l'appareil aux enfants sans surveillance.
• N'utilisez pas de câble prolongateur.
• N'utilisez jamais l'appareil avec les mains humides.
• N'exposez pas l'appareil aux rayons solaires.
• N'utilisez pas l'appareil par température froide.
• N'immergez ou ne passez pas sous l'eau.
• N'utilisez pas des produits agressifs ou dissolvants pour le nettoyage.

GARANTIE

Votre appareil est destiné à un usage domestique et personnel seulement. Il ne peut être utilisé à des fins professionnelles.
La garantie devient nulle et invalide en cas d'utilisation incorrecte.

DESCRIPTION

1. Tête d'épilation
2. Pinces
3. Bouton d'éjection de la tête
4. Interrupteur deux vitesses et arrêt
5. Adaptateur
6. Brossette de nettoyage

Anti-douleur : Pour réduire la sensation de douleur liée à l'épilation, votre appareil est équipé d'un système de billes de massage apaisantes intégrées dans la tête d'épilation.

UTILISATION

Mettez la tête d'épilation en place (fig. 3).
Branchez l'appareil (fig.1).
- Mettez l'interrupteur sur 1 pour commencer (fig.4), puis sur 2 (fig.7).
Vous pouvez à présent utiliser votre épilateur.
L'interrupteur doit toujours rester visible pendant l'utilisation (fig.5).
- A la fin de l'épilation, arrêtez votre appareil (fig.6) et débranchez- le (fig.2).

ENTRETIEN ET NETTOYAGE

NETTOYAGE DE LA TÊTE D'ÉPILATION

• Arrêtez et débranchez l'appareil.
• Appuyez sur le bouton d'éjection de la tête et ôter la tête d'épilation (fig.8).
• Passez la tête d'épilation sous l'eau froide du robinet en faisant tourner manuellement la tête pendant 5 à 10 secondes (fig.10).
• Secouez vivement la tête d'épilation (fig.11) puis séchez-la à l'aide d'une serviette avant de la replacer sur l'appareil.

IMPORTANT : Vous pouvez également utiliser la brossette de nettoyage fournie (fig.9).

PARTICIPONS À LA PROTECTION DE L'ENVIRONNEMENT !

① Votre appareil contient de nombreux matériaux valorisables ou recyclables.
➲ Confiez celui-ci dans un point de collecte pour que son traitement soit effectué.

SAFETY PRECAUTIONS (GB)

PLEASE READ CAREFULLY BEFORE USE.

• This appliance complies with the technical rules and standards for safety currently in force (Electromagnetic Compatibility, Low Voltage, Environnement).
• Voltage : Ensure that this voltage corresponds to that of your mains supply. Incorrect connection may cause irreparable damage which is not covered by the guarantee.
• Never use if the appliance (depilator or adaptor) is damaged or in the event of any damage caused by dropping the appliance (invisible damage may be dangerous).
• This appliance can only be repaired using special tools. In the event of any after sales problem, please consult an approved service agent (see enclosed leaflet).
• We decline any responsibility for damage arising from incorrect use of the appliance or use of the appliance in any way other than that specified in these instructions.
• When the depilator is in use, it must not come into contact with eyelashes, hair, clothes or any other objects, in order to avoid any danger of injury or blockage.
• Keep a careful eye on the appliance if used on, or in the presence of children or invalids.
• Do not use the depilator:
- on your face
- on broken, burnt or sore skin
- on sensitive areas (varicose veins, moles, birthmarks, warts...)
- if you suffer from skin complaints, (eczema, inflam-mations, acne...).
• If using on the bikini line, only use this appliance for the external area. Do not use it for more intimate zones (pubic lips).
• For hygiene reasons, it is advised that you do not allow anyone else to use your appliance.
• When in use, the wall socket must be readily accessible.
Remove adapter from the wall outlet to disconnect from the supply.
• For use indoor only.
• Close supervision is necessary when the appliance is used on or in the presence of children or severely disabled people.
Never leave the appliance within the reach of unsupervised children.
• Do not use an extension lead.
• Never use the appliance with damp hands.
• Do not leave the appliance in direct sunlight.
• Do not use the appliance at cold temperatures.
• Do not immerse or put under running water.
• Do not use aggressive products or solvents for cleaning.

GUARANTEE

Your appliance is designed for use in the home only. It should not be used for professional purposes. Any commercial use, inappropriate use or failure to comply with the instructions, the manufacturer accepts no responsibility and the guarantee will not apply.
The guarantee becomes null and void in the case of improper usage.

DESCRIPTION

1. Depilator head
2. Tweezers
3. Release button for head
4. 2-speed and stop switch
5. Adaptor
6. Cleaning brush

Pain-free function: To reduce the sensation of pain linked to depilation, your appliance is equipped with a roller beads massaging system integrated into the depilation head.

USE

Put the epilation head in place (fig. 3).
Plug in the appliance (fig. 1).
- Set the switch to 1 to begin with (fig.4), and then to 2 (fig.7).
You can now use your epilator.
The switch should always remain visible during use (fig.5).
Stop your appliance at the end of epilation (fig.6).and unplug it (fig.2).

MAINTENANCE AND CLEANING

CLEANING THE EPILATOR HEAD

• Stop the appliance and unplug it.
• Press the release button on the head and remove the epilator head (fig.8).
• Rinse the epilator head under cold running water by turning it for 5 to 10 seconds (fig.10).
• Shake the epilator head vigorously (fig.11) and dry it with a towel before fitting it to the epilator again.

IMPORTANT You can also use the small cleaning brush supplied (fig.9).

ENVIRONMENT PROTECTION FIRST !

① Your appliance contains valuable materials which can be recovered or recycled.
➲ Leave it at a local civic waste collection point.

ZASADY BEZPIECZENSTWA (PL)

ZABEZPIECZENIE TEGO URZNDZENIA JEST

• Zgodne z zasadami technicznymi i obowiązującymi normami (zgodność elektromagnetyczna, niskie napięcia, środowisko).
• Napięcie : Należy sprawdzić, czy napięcie podane na urządzeniu odpowiada napięciu w instalacji elektrycznej.
• Każdy błąd podłączenia może spowodować nieodwracalne szkody nie objęte gwarancją.
• Odłączyć urządzenie przed każdą interwencją j po każdym użyciu.
• Nie używać zasilacza z innymi urządzeniami niż depilator.
• Nigdy nie używać urządzenia (depilatora lub zasilacza) jeżeli jest uszkodzony, w przypadku nieprawidłowego działania lub po upadku (niewidoczne uszkodzenia mogą wpływać na bezpieczeństwo).
Kiedy urządzenie pracuje nie należy dotykać nim brwi, włosów, ubrań lub innych przedmiotów, aby zapobiec ryzyku zranienia lub zablokowania.
• Urządzenie może być naprawiane tylko z zastosowaniem specjalnych narzędzi.
• W razie pojawienia się problemów (depilator i zasilacz), należy zwrócić się do sprzedawcy lub autoryzowanego serwisu.
• Nie ponosimy żadnej odpowied-zialności za ewentuaine szkody wynikajce z nieprawidłowej obsługi urządzenia lub użytkowania niezgodnego z instrukcją.
• Nie używać depilatora :
- na twarzy
- na zranionej skórze
- w strefach niebezpiecznych (podrażnienia, pieprzyki, znamiona)
- w przypadku schorzeń skóry (egzema, zapalenia, trądzik).
• W przypadku bikini, urządzenie to może być używane wyłącznie do depilacji zewnętrznego konturu. Nie używać do miejsc najbardziej intymnych (wargi łonowe).
• Ze względu na higienę, nie zalecamy pożyczania urządzenia nawetnajbliższym osobom.
• Należy zapewnić odpowiedni nadzór jeżeli urządzenie jest używane na lubprzez dzieci lub osoby niepełnosprawne.
• Należy zachować szczególną uwsgę podczas użytkowania urządzenia przez dzieci lub osoby niepełnosprawne.
• Nie zezwalać dzieciom na używanie urządzenia bez nadzoru.
• Nie używać przedłużaczy.
• Nie używać urządzenia wilgotnymi rękoma.
• Nie wystawiać urządzenia na działanie promieni słonecznych.
• Nie używać urządzenia w niskich temperaturach.
• Nie zanurzać urządzenia w wodzie.
• Nie używać produktów agresywnych lub rozpuszczalników do czyszczenia.

GWARANCJA

Urządzenie jest przeznaczone wyłąznie do użytku domowego.
Nie może być wykorzystywane do celów profesjonalnych.
Gwarancja jest anulowana w przypadku nieprawidłowego uytkowania.

OBSŁUGI

1. Głowica depilacyjna
2. Zaciski
3. Przycisk wyjmowaniazdejmowanej głowicy
4. Przełącznik dwóchprędkości i stop
5. Moduł zasilania
6. Szczoteczka do czyszczenia

Funkcja zmniejszania bólu : Urządzenie jest wyposażone w system kulek masujących w głowicy depilacyjnej. Kulki masują skórę zmniejszając ból odczuwany podczas depilacji.

UŻYTKOWANIEN

Nałóż nasadkę do depilacji na miejsce (rys.3).
Podłącz urządzenie (rys.1).
- W celu rozpoczęcia ustaw przełącznik na pozycję 1 (rys.4), a następnie 2 (rys.7).
Możesz teraz użyć depilatora.
W trakcie depilacji przełącznik powinien być stale widoczny (rys.5).
Po zakończeniu depilacji, zatrzymaj urządzenie (rys.6) i odłącz je (rys.2).

KONSERWACJA I CZYSZCZENIE

CZYSZCZENIE GLOWICY DEPILACYJNEJ

• Wyłączyć i odłączyć urządzenie.
• Nacisnąć przycisk zdejmowania głowicy i zdjąć głowicę depilacyjną (rys.8).
• Włożyć głowicę depilacyjną pod zimną wodę obracając ręcznie głowicę przez 5 do 10 sekund (rys.10)
• Potrząsnąć głowicą depilacyjną, a (rys.11) następnie wysuszyć za pomocą ręcznika przed założeniemna urządzenie.

WAZNE PORADY: Moźna również użyć dostarczonej szczoteczki do czyszczenia (rys.9).

BIERZMY CZYNNY UDZIAŁ W OCHRONIE ŚRODOWISKA!

① Twoje urządzenie jest zbudowane z materiałów, które mogą być poddane ponownemu przetwarzaniu lub recyklingowi.
➲ W tym celu należy je dostarczyć do wyznaczonego punktu zbiórki.

DROŠĪBAS PADOMI (LV)

PIRMS LIETOŠANAS RŪPĪGI IZLASĪT...

Šīs iekārtas drošība atbilst tehniskajiem noteikumiem un spēkā esošajām normām (Elektromagnētiskā atbilstība, Zema sprieguma atbilstība, Vides atbilstība).
• Spriegums : Pārbaudiet, vai spriegums, kas ir norādīts uz iekārtas, atbilst Jūsu elektrības tīklam. Jebkādas kļūdas iekārtas pieslēgšanā pie elektrības var izraisīt neatgriezeniskus bojājumus, ko nesedz iekārtas garantija.
• Neizmantojiet barošanas bloku citiem nolūkiem. Tas ir paredzēts tikai epilātora barošanai.
• Nekad neizmantojiet iekārtu (epilātoru vai barošanas bloku), ja tas ir bojāts, funkcionēšanas anomāliju gadījumā vai pēc iekārtas nogāšanās zemē (arī neredzami bojājumi var apdraudēt Jūsu drošību).
• Izslēdziet iekārtu pirms jebkādiem remonta darbiem un pēc katras lietošanas reizes.
• Kad iekārta ir ieslēgta, tā nedrīkst nonākt saskarsmē ar skropstām, matiem, apģērbu vai jebkuru citu objektu - tādējādi Jūs izvairīsieties no jebkādiem savainojumu vai iekārtas bloķēšanas riskiem.
• Šo iekārtu drīkst remontēt tikai ar speciālu instrumentu palīdzību.
• Saistībā ar jebkādām problēmām, kas ir radušās pēc iekārtas iegādes, vērsieties pie attiecīgā pārdevēja vai pilnvarotā servisa centrā.
• Mēs atsakāmies no jebkādas atbildības par iespējamiem bojājumiem, ko var izraisīt iekārtas nepareiza lietošana vai lietošana, kas neatbilst šai instrukcijai.
• Neizmantojiet iekārtu :
- uz sejas
- uz savainotas ādas
- uz riska zonām (paplašinātām vēnām, dzimumzīmēm)
- ja Jums ir ādas slimības (ekzēma, iekaisumi, pūtītes).
• Ja izmantojat bikini zonai, īīdzekli lietojiet tikai ārējai kontūrai. Nelietojiet intīmām zonām (kaunuma lūpām).
• Higiēnas apsvērumu dēļ mēs Jums iesakām nedot iekārtu lietošana pat saviem vistuvākajiem cilvēkiem.
• Ja iekārta tiek lietota uz bērniem vai invalīdiem, vai arī tiek lietota to klātbūtnē, ir nepieciešama īpaša uzmanība.
• Nekad neatstājiet iekārtu bērnu rīcībā bez uzraudzības.
• Neizmantojiet pagarinātāju.
• Nekad neizmantojiet iekārtu ar mitrām rokām.
• Nepakļaujiet iekārtu tiešai saules iedarbībai.
• Neizmantojiet iekārtu pie zemas temperatūras.
• Neiegremdējiet iekārtu ūdenī.
• Neizmantojiet agresīvus produktus vai šķīdinātājus iekārtas tīrīšanai.

GARANTIJA

Jūsu iekārta ir paredzēta tikai personīgai lietošanai mājas apstākļos. To nedrīkst izmantot profesionāliem mērķiem.
Garantija tiek anulēta nepareizas lietošanas gadījumā.

APRAKSTS

1. Epilācijas galviņa
2. Knaibles
3. Galviņas izvilkšanas taustiņš
4. Slēdzis – divi ātrumi un apstāšanās
5. Adapteris
6. Tīrīšanas birstīte

Pret-sāpju : Lai samazinātu sāpju sajūtu, kas ir saistīta ar epilāciju, Jūsu iekārta ir aprīkota ar sāpes atvieglojošu masāžas lodīšu sistēmu, kas ir iebūvēta epilācijas galviņā.

LIETOŠANA

Pareizi novietojiet epilācijas galviņu (3. att.).
Pieslēdziet iekārtu pie elektrības tīkla (1. att.).
- Novietojiet slēdzi uz atzīmes 1, lai ieslēgtu iekārtu (4. zīm.), tad uz atzīmes 2 (7. att.).
Tagad Jūs varat lietot savu iekārtu.
Slēdzim lietošanas laikā ir pastāvīgi jābūt redzamam (5. att.).
- Pēc epilācijas beigām, izslēdziet iekāru (6. att.) un atvienojiet to no elektrības tīkla (2. att.).

APKOPE UN TĪRĪŠANA

EPILĀCIJAS GALVIŅAS TĪRĪŠANA

• Izslēdziet iekārtu un atvienojiet to no elektrības tīkla.
• Piespiediet galviņas izvilkšanas taustiņu un noņemiet epilācijas galviņu (8. att.).
• Novietojiet epilācijas galviņu zem auksta ūdens strūklas un ar rokām grieziet galviņu 5 līdz 10 sekundes (10. att.).
• Nokratiet visu ūdeni no epilācijas galviņas (11. att.), tad nosusiniet to ar salvetes palīdzību. Tad ievietojiet to atpakaļ iekārtā.

SVARĪGI : Jūs varat izmantot arī piegādāto tīrīšanas birstīti (9. att.).

SVARĪGĀKAIS – VIDES AIZSARDZĪBA!

① Jūsu ierīce satur vērtīgus materiālus, kurus var atjaunot vai otrreiz pārstrādāt.
➲ Nododiet to vietējā sadzīves atkritumu savākšanas punktā.

Rowenta

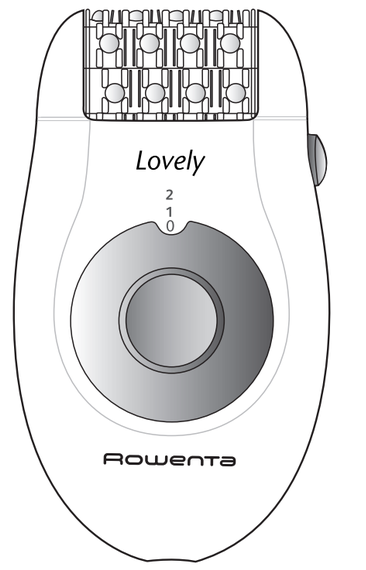

1800117863 / 43-09

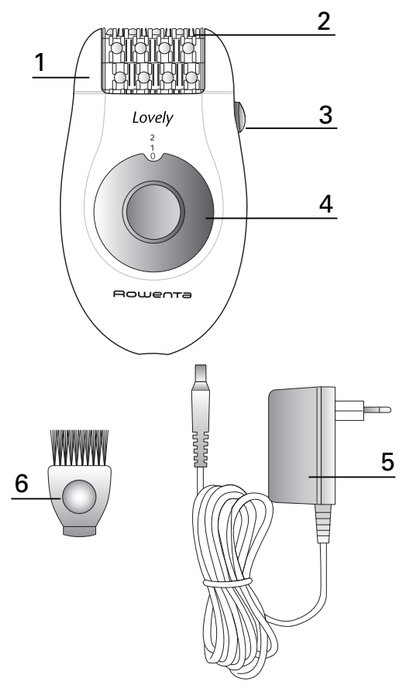

BEZPENOSTNF RADY (CZ)

PRED POUŽITÍM SI PEČLIVĚ PREČTĚTE...

• Bezpečnostní provedení tohoto přístroje je souladu s technickými předpisy a platnými normami (elektromagnetická kompatibilita, nízké napětí, životní prostředí).
• Napětí : Ověřte si, že napětí udávané na vašem přístroji odpovídá napětí vaší elektroinstalace. Jakákoliv chyba y zapojení může způsobit nevratné škody nekryté zárukou.
• Před každým zásahem a po každém použití přístroj odpojte ze sítě.
Tento strojek je vyhrazen pouze pro použití v domácnosti a obyvateli domácnosti.
• Nepoužívejte elektrický zdroj k jinému účelu než pro přívod elektřiny do epilátoru.
• Nikdy strojek nepoužívejte (ani epilátor ani elektrický zdroj), je-li poškozen, vykazuje-li provozní anomálie nebo potom, co vám upadl na zem (i závady pouhým okem neviditelné mohou ohrozit vaši bezpečnost).
• Když je strojek y provozu, nesmí se dostat do kontaktu s řasami, vlasy, oblečením nebo jakýmkoliv jiným předmětem, abyste se tak vyhnuli jakémukoliv riziku zranění nebo zablokování strojku.
• Tento strojek lze opravovat pouze s použitím speciálních nástrojů.
S každým problémem, který nastane po prodeji (ať jde o epilátor nebo elektrický zdroj) se obracejte na svého obvyklého prodejce nebo na smluvní servisní středisko.
• Odmítáme veškerou odpovědnost za eventuálný škody vyplývající z chybného používání přístroje nebo z používání jiným způsobem, než jak udává tato informace.
• Nepoužívejte epilátor:
- na obličeji
- na poraněné pokožce
- v rizikových oblastech (křečové žíly, pihy, mateřská znaménka)
- trpíte-li chorobnými stavy kůže (ekzém, zánět, akné).
• Při použití v oblasti bikin tento přístroj aplikujte výhradně na vnějším okraji. Nepoužívejte na nejintimnějších místech (stydké pysky).
• Z hygienických důvodů doporučujeme nepůjčovat svůj strojek ani ve svém blízkém okoí.
• Používá-li se strojek na dětech nebo invalidních osobách nebo v jejich přitomnosti, je zapotřebí soustředěného dohledu.
• Používá-li se strojek na dětech nebo invalidních osobách nebo v jejich přítomnosti, je zapotřebí soustředěného dohledu.
• Nikdy přístroj neponechávejte v dosahu dětí bez dozoru.
• Nepoužívejte prodlužovací šňůru.
• Nedotýkejte se přístroje vlhkýma rukama.
• Nevystavujte přístroj slunečním paprskům.
• Nepoužívejte přístroj za nízkých teplot.
• Přístroj neponořujte do vody a neoplachujte ho pod vodou.
• Nepoužívejte k čištění agresivní chemikálie nebo rozpouštědla.

ZÁRUKA

Tento váš přístroj je vyhrazen pouze pro domácí použití.
Nelze jej používat k profesionálním účelům.
V případě nesprávného používání záruka zaniká.

POPIS

1. Epilační hlava
2. Klíšťky
3. Tlačítko pro uvolnění snímací hlavy
4. Dvourychlostní spínač a vypinač
5. Elektrický
6. Čisticí kartáček

Funkce proti bolesti : Za účelem omezení pocitu bolesti souvisejícího s epilací je váš přístroj vybaven systémem uklidňujících masážních kuliček vestavěných do epilační hlavy.

POUŽÍVÁNÍ

Nasaďte epilační hlavu do pracovní polohy (obr. 3).
Zapněte strojek (obr 1).
- Vypínač nastavte pro začátek na 1 (obr.4), potom na 2 (obr.7).
Nyní můžete svůj epilátor používat.
V průběhu používání je třeba na vypínač stále vidět (obr.5).
Na konci epilace vypněte strojek (obr.6) a odpojte jej od sítě (obr.2).

ÚDRŽBA AÃIÃTŰNÍ

ČIŠTĚNÍ EPILAČNÍ HLAVY

• Přístroj vypněte a odpojte od sítě.
• Stiskněte tlačítko pro uvolnění hlavy a sejměte epilační hlavu (obr.8).
• Vymyjte epilační hlavu pod proudem vody z kohoutku a ručně jý otáčejte po dobu 5 až 10 vteřin (obr.10).
• Vytřepejte z epilační hlavy vodu a usušte ji ručníkem před zpětnym nasazením na strojek (obr.11).

DŮLEŽITÉ RADY: Rovněž můžete používat dodávaný čisticí kartáček (obr.9).

PODÍLEJME SE NA OCHRANE ZIVOTNÍHO PROSTEDÍ!

① Váš přístroj obsahuje četné zhodnotitelné nebo recyklovatelné materiály.
➲ Svěřte jej sběrnému místu nebo, neexistuje-li, smluvnímu servisnímu středisku, kde s ním bude naloženo odpovídajícím způsobem.

VARNOSTNI NASVETI (SLO)

PRED UPORABO NATANČNO PREBERITE...

• Zaradi vaše varnosti ustreza ta naprava veljavnim standardom in predpisom (Direktiva glede nizkega tlaka, skladnost glede elektromagnetnih motenj in predpisov o varovanju okolja).
• Napetost: preverite ali napetost, ki je označena na vašem aparatu, ustreza napetosti vaše električne napeljave. Napačen priklop na električno napetost lahko povzroči nepopravljivo škodo, ki je garancija ne krije.
• Pred vsakim posegom na aparatu in po vsaki uporabi aparata letega izklopite iz električnega omrežja.
• Aparat je namenjen samo osebni uporabi doma.
• Blok za napajanje uporabljajte izključno le z epilatorjem.
• Aparata (epilator ali blok za napajanje) nikoli ne uporabljajte, če je poškodovan, če nepravilno deluje ali če vam je padel na tla (nevidne poškodbe lahko ogrozijo vašo varnost).
• Pazite, da aparat med delovanjem ne pride v stik s trepalnicami, lasmi, oblačili ali kakšnim drugim predmetom, saj vas na ta način lahko poškoduje oziroma preneha delovati.
• Aparat lahko popravimo le s pomočjo posebnega orodja.
• Če imate po opravljenem nakupu z aparatom težave (z epilatorjem ah z blokom za napajanje), pokličite svojega prodajalca oziroma pooblaščni servis.
• V primeru poškodb, ki so posledica nepravilne uporabe aparata ali uporabe, ki ni y skladu s terni navodili, ne prevzemamo nikakršne odgovornosti.
• Epilatorja ne uporabljajte:
- na obrazu
- na ranjeni koži
- na zeho občutljivih delih kože (krčne žile, hepotne pike, rojstna znamenja)
- v primerih kožnih obolenj (ekcemi, vnetja, akne).
• Pri depiliranju območja okrog bikini kopalk lahko to napravo uporabljate samo za zunanji predel. Ne uporabljajte je na najbolj intimnih mestih (sramne ustnice).
• Iz higienskih razlogov vam priporočamo, da nikomur, niti vašim najbližjim, ne posojate aparata.
• Bodite zeho pazljivi, če z aparatom epilirate otroka ali invalida oziroma če so otroci in invalidi y vaši bližini, ko aparat uporabljate sami.
• Bodite izredno pazljivi, ko napravo uporabljate v prisotnosti otrok ali invalidov.
• Naprave ne puščajte brez nadzora v bližini otrok.
• Ne uporabljate podaljška za kabel.
• Naprave ne prijemajte z mokrimi rokami.
• Naprave ne izpostavljajte sončnim žarkom.
• Ne uporabljajte je pri nizkih temperaturah.
• Ne potapljajte je v vodo in ne postavljajte je pod tekočo vodo.
Za čiščenje ne uporabljajte agresivnih sredstev ali razredčil.

GARANCIJA

Naprava je namenjena izključno domači uporabi. Ne smete je uporabijati y profesionaine namene. Proizvajalčeva garancija je y primeru nepravilne uporabe neveljavna.

OPIS

1. Depilacijska glava
2. Pincete
3. Gumb za snemanje glave
4. Stikalo za vklop dveh hitrosti in izklop delovanja
5. Blok
6. Istilna ščetka

Protibolečinsko delovanje: Naprava je opremljena z masažnimi kroglicami, ki so nameščene v nastavku naprave in blažijo bolečine pri odstranjevanju dlak.

UPORABA

Namestite nastavek za odstranjevanje dlak (sl.3).
- Priključite aparat (sl.1).
- Napravo vključite tako, da obrnete stikalo v položaj 1 (sl.4), in nato 2 (sl.7).
Sedaj lahko začnete uporabljati vaš depilator.
Med uporabo mora stikalo ostati vidno (sl.5).
Po koncu depilacije izklopite aparat (sl.6) in ga ločite od električnega omrežja (sl.2).

VZDRŽEVANJE IN ŠIŠŠENJE

ČIŠČENJE DEPILACIJSKE GLAVE

• Izključite brivnik in ga izklopite iz električnega omrežja.
• Pritisnite na gumb, da snamete depilacijsko glavo (slika 8).
• Depilacijsko glavo očistite pod tekočo hladno vodo iz pipe tako, da jo z roko 5 do10 sekund obračate (slika 10).
• Depilacijsko glavo dobro otresite in jo nato s pomočjo krpe dobro osušite, preden jo ponovno namestite na aparat (slika 11).

POMEMBNI NASVETI: Prav tako lahko uporabite čistilno ščetko, ki je sestavni del pribora za epilacijo, ki ste ga kupili (slika 9).

SODELUJMO PRI VAROVANJU OKOLJA!

① Vaš aparat vsebuje številne dele, ki imajo svojo vrednost ali jih je še mogoče uporabiti.
➲ Oddajte ga na mestu za zbiranje odpadkov ali pa na pooblaščenem servisu, da bo šel v predelavo.

BEZPEŠNOSTNÉ RADY (SK)

PRED POUŽITÍM SI STAROSTLIVO PREŠÍTAJTE...

• Bezpečnostné prevedenie tohto prístroja je v súlade s technickými predpismi a platnými normami (elektromagnetická kompatibilita, nízke napätie, životné prostredie).
• Napätie: Preverte, či napätie uvedené na vašom prístroji zodpovedá napätiu vašej elektrickej inštalácie.
• Akákoľvek chyba zapojenia môže spôsobiť nenávratné škody, na ktoré sa záruka nevzťahuje.
• Odpojte prístroj od elektriny pred každým zásahom a po každom použitie.
• Tento prístroj je určený výlučne na domáce a osobné použitie.
• Túto sústavu napájania nepoužívajte na iné účely ako na tento depilátor.
• Nikdy nepoužívajte prístroj (depilátor alebo sústavu napájania), ak je poškodený, v prípade nesprávneho fungovania alebo po páde (neviditeľné poškodenia prístroja môžu narušiť vašu bezpečnosť).
• Keď je prístroj v chode, nesmie sa dostať do kontaktu s mihalnicami, vlasmi, oblečením alebo akmkoľvek iným objektom, aby ste sa vyhli všetkým rizikám poranenia alebo zablokovania prístroja.
• Tento prístroj sa môže opravovať len za použitia špeciálneho náradia.
• V prípade akéhokoľvek problému po zakúpení prístroja (depilátor alebo sústava napájania) sa obráťte na svojho bežného predajcu alebo na Schválené servisné centrum.
• Nezodpovedáme sa prípadné škody spôsobené nesprávnym použitím prístroja alebo použitím, ktoré sa líši od pokynov uvedených v tomto návode.
• Nepoužívajte depilátor:
- na tvár
- na poranenú pokožku
- v rizikových oblastiach (kŕčové žily, materské znamienka)
- ak trpíte kožnými chorobami (ekzém, zapálené miesta na koži, akné).
• V prípade, že tento prístroj používate na odstraňovanie chĺpkov z miest okolo bikín, môžete ho používať iba na holenie externých kontúr. Nepoužívajte ho na odstraňovanie chĺpkov z najintímnejších miest (pysky ohanbia).
• Z hygienických dôvodov vám neodporúčame poižičavať prístroj ani vo vašom blízkom okolí.
• Počas požitia prístroja, za prítomnosti detí alebo invalidných osôb treba prísne kontrolovať stav prístroja.
• Nikdy prístroj nenechávajte v dosahu detí bez dozoru.
• Nepoužívajte predlžovaciu šnúru.
• Nedotýkajte sa prístroja vlhkými rukami.
• Nevystavujte prístroj slnečným lúčom.
• Nepoužívajte prístroj za nízkych teplôt.
• Prístroj neponárajte do vody a neoplachujte ho pod vodou.
• Nepoužívajte na čistenie agresívne chemikálie alebo rozpúšťadla.

GARANCIJA

Ak spotrebič používate na nevhodné účely, alebo ho nesprávne obsluhujete, nemôžeme prebrať ziadnu zodpovednosť za prípadné škody. Tento prístroj bol vyrobený iba na domáce použitie.

POPIS VÁŠHO PRÍSTROJA

1. Depilačná hlava
2. Kliešte
3. Tlačidlo otvárania odnímateľnej hlavy
4. Dvojrýchlostný prerušovač a zastavenie
5. Sústava
6. Čistiaca kefa

Funkcia redukcie vnemov bolesti : Za účelom obmedzenia pocitu bolesti súvisiaceho s epiláciou je váš prístroj vybavený systémom utišujúcich masážnych guľôčiek vstavaných do epilačnej hlavy.

POUŽITIE

Nasaďte epilačnú hlavu do pracovnej polohy (obr. 3).
Zapnite strojček (obr. 1).
- Vypínač nastavte pre začiatok na 1 (obr. 4), potom na 2 (obr.7).
Teraz môžete svoj epilátor používať.
V priebehu používania treba na vypínač stále vidieť (obr. 5).
Na konci epilácie vypnite strojček (obr. 6) a odpojte ho od siete (obr.2).

ÚDRŽBA A ŠISTENIE

ČISTENIE DEPILAČNEJ HLAVY

• Prístroj vypnite a odpojte od siete.
• Stlačte tlačidlo pre otvorenie hlavy a odstráňte depilačnú hlavu (obr. 8).
• Vyčistite depilačnú hlavu prúdom studenej vody z kohútika a ručne otáčajte hlavu počas 5 až 10 sekúnd (obr. 10).
• Poriadne zatraste depilačnou hlavou, potom ju vysušte za pomoci obrúska a až potom ju môžete vsadiť naspäť do prístroja (obr.11).

POMEMBNI NASVETI: Môžete použiť aj dodanú čistiacu kefu (obr. 9).

PODIEĽAJME SA NA OCHRANE ZIVOTNÉHO PROSATREDIA!

① Váš prístroj obsahuje četné zhodnotiteľné alebo recyklovateľné materiály.
➲ Zverte ho zbernému miestu alebo, ak neexistuje, zmluvnému servisnému stredisku, kde s ním bude naložené zodpovedajúcim spôsobom.

SAUGOS PATARIMAI (LT)

ATIDŽIAI PERSKAITYKITE Šį INFORMACINį LAPELį PRIEŠ PRADŮDAMI NAUDOTIS APARATU...

• Šis prietaisas atitinka techninius ir kitus galiojančius reikalavimus (Elektromagnetinius, Žemos įtampos, Aplinkos apsaugos direktyvas).
• Įtampa: patikrinkite, ar ant aparato nurodyta įtampa atitinka tinklo įtampą. Garantija nepadengs žalos, padarytos dėl neteisingo įjungimo.
• Maitinimo bloko nenaudokite jokiu kitu tikslu.
• Niekada nenaudokite prietaiso (epiliatoriaus arba maitinimo bloko), jei jis pažeistas ar jam veikiant pastebite ką nors nejprasta. Taip pat nenaudokite prietaiso po įtampos kryčio (nematomi pažeidimai gali kelti grėsmę jūsų saugumui).
• Prieš bet kokius montavimo darbus ir po kiekvieno naudojimo atjunkite prietaisą nuo elektros tinklo.
• Kad nesusižeistumėte ir neužblokuotumėte prietaiso, jam veikiant saugokite, kad į jį nepatektų blakstienų, plaukų, drabužių ar kt.
• Šį prietaisą remontuoti galima tik naudojant specialius įrankius.
• Dėl visų problemų, kilusių nusipirkus prietaisą, kreipkitės į prekybos vietą ar įgaliotą servisą.
• Neprisiimame jokios atsakomybės už žalą, padarytą prietaisą naudojant ne pagal nurodymus arba ne pagal čia norodomą paskirtį.
• Prietaiso nenaudokite:
- veidui,
- sužeistai odai,
- riziką keliančioms vietoms (išsiplėtusios venos, apgamai),
- jei kenčiate nuo odos ligų (egzemos, uždegimai, aknė).
• Jei naudojate bikini zonai, prietaisą naudokite tik išoriniam kontūrui. Nenaudokite intymiausioms zonoms (lytinėms lūpoms).
• Higienos sumetimais nerekomenduojame skolinti prietaiso net ir artimiesiems.
• Būtina griežtai prižiūrėti vaikus, jei prietaisas naudojamas vaikams ar neigaliesiems arba jiems esant netoliese.
• Niekada nepalikite prietaiso vaikams be priežiūros.
• Nenaudokite ilgintuvo.
• Niekada nenaudokite prietaiso drėgnomis rankomis.
• Nelaikykite prietaiso saulėje.
• Nesinaudokite prietaisu esant žemai temperatūrai.
• Nenardinkite prietaiso į vandenį.
• Valymui nenaudokite agresyvių medžiagų ar tirpiklių.

GARANTIJA

Prietaisas skirtas tik asmeniniam naudojimui buitinėmis sąlygomis.
Jo negalima naudoti komerciškai.
Jei prietaisu naudojamasi nesilaikant nurodymų, garantija negalioja.

APRAŠYMAS

1. Epiliatoriaus galvutė
2. Žnyplutės
3. Mygtukas galvutei nustumti
4. Dviejų greičių ir stabdymo jungiklis
5. Adapteris
6. Valymo šepetėlis

Nuskausminimas: epiliacijos skausmui mažinti jūsų prietaiso epiliacinėje galvutėje įtaisyti masažiniai kamuoliukai.

NAUDOJIMAS

Uždėkite epiliacinę galvutę (3 pav.)
Įjunkite prietaisą į elektros tinklą (1 pav.)
- Jungiklį nustatykite ties "1" (4 pav.), po to ties "2" (7 pav.).
Galite pradėti naudotis epiliatoriumi.
Naudojantis prietaisu jungiklis turi būti visada matomas (5 pav.).
- Baigusios epiliaciją išjunkite prietaisą (6 pav.) ir atjunkite nuo elektros tinklo (2 pav.).

PRIEŽIŪRA IR VALYMAS

EPILIACINĄS GALVUTĄS VALYMAS

• Išjunkite prietaisą ir atjunkite nuo elektros tinklo.
• Paspauskite mygtuką galvutei nuimti ir ją nuimkite (8 pav.)
• Epiliacinę galvutę palaikykite po šalto vandens srove ranka pasukdami ją 5 – 10 sekundžių (12 pav.)
• Energingai papurtykite epiliacinę galvutę (13 pav.), po to servetėle ją nusausinkite prieš uždėdami ant prietaiso.

SVARBU: galite naudoti ir pridedamą valymo šepetėlį (9 pav.)

SAUGOKIME APLINKĄ!

① Jūsų prietaisas sudarytas iš vertingų medžiagų, kurias galima perdirbti arba pakartotinai panaudoti.
➲ Atiduokite jį į vietos atliekų surinkimo punktą.

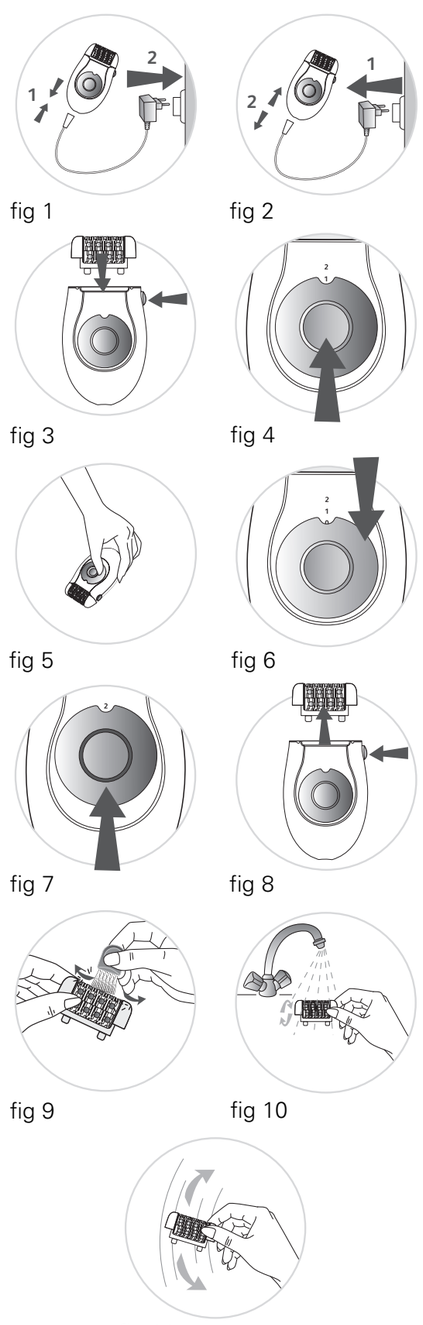

BIZTONSÁGI TANÁCSOK

H

HASZNÁLAT ELŐTT FIGYELMESEN ELOLVASNI...

• A készülék biztonsága megfelel a műszaki előírásoknak és az érvényben levő rendelkezéseknek (Elektromágneses kompatibilitás, Alacsony feszültség, Környezet).
• Tápfeszültség : Ellenőrizze, hogy az ön készülékén feltüntetett tápfeszültség egfelele az ön villamos hálózatának feszültségével.
• Bármilyen bekötési hiba a készülék kijavíthatatlan sérüléseit kozhatja, melyeket a jótállás nem fedez.
• Bármilyen közbeavatkozás előtt vagy inden használat után csatlakoztassa le a hálózatról a készüléket.
• Ezt a készüléket kizárólagosan otthoni, személyes használatra szánták.
• A szőrtelenítő készüléken kívül más célra ne használja a tápegységet.
• Soha ne használja a készüléket (szőrtelenítőt vagy tápegységet), ha sérült, ha nem működik szabályosan, vagy ha leesett (a láthatatlan sérülések veszélyeztethetik az ön biztonságát).
• Miközben a készülék működik, nem kerülhet érintkezésbe a szempillákkal, a hajjal, a ruházattal vagy bármilyen más tárggyal, avégett hogy elkerülje a sebesülés bármilyen veszélyét vagy a készülék leállását.
• Ezt a készüléket csak speciális szerszámokkal lehet javítani.

Az eladás utáni bármilyen problémával kapcsolatosan (szőrtelenítő és tápegység), forduljon az ön lakókörzetében levő iszonteladóhoz vagy egy elfogadott szervizközponthoz.

• Elhárítunk minden felelősséget az esetleges sérülésekért, melyek a készülék helytelen manipulálásából, vagy a jelen jegyzetben leírtaktól eltérő használatból adódnak.
• Ne használja a szőrtelenítőt :
- az arcon.
- sérült bőrfelületen.
- veszélyt jelentő övezetekben (himlőhelyek, lencsék, anyajegyek).
- ha bőrbetegségekben szenved (ekcéma, gyulladások, pattanások).
• Abban az esetben, ha a készülékkel a bikinivonalat formázza, kizárólag a külső kontúrhoz használja. Ne használja a legintimebb részeken (szeméremajkak).
• Higiéniai okokból azt ajánljuk, tanácsoljuk, ne kölcsönözze oda készülékét még azoknak sem, akik az ön legközelebbi örnyezetébe tartoznak.
• Egy szigorú felügyelet szükséges abban az esetben, ha a készüléket gyermekek vagy rokkant személyek használják, vagy ezeken alkalmazzák.
• Soha ne hagyja a gépet felügyelet nélkül gyermekek kezében.
• Ne használjon hosszabbító kábelt.
• Ne használja a gépet nedves kézzel.
• Ne tegye ki a gépet a napsütés hatásának.
• Ne használja a gépet fagyban.
• Ne kerüljön a gép víz alá.
• Ne használjon oldószert vagy támadó anyagot a gép tisztítására.

GARANTI

Az élettartam végén a gépből vegye ki az akkumulátort és adja le egy erre szakosodott begyűjtőhelyre. Beadhatja a gépet egy márkaszervizbe, amelyik begyűjti.

A KÉSZÜLÉKE LEIRÁSA

1. Szőrtelenítő fej
2. Csiptetők
3. A nem mozgó fej kioldási gombja
4. Kapcsoló : két sebesség és megállítás
5. Tápegység
6. Tisztítókefe

Fájdalomellenes funkció : A szőrte lenítési fájdalom csökkentése érdekében a gép fejét ellátták egy golyós masszírozó enyhítő-berendezéssel.

HASZNÁLAT

Illessze be a szőrtelenítő fejet (3. ábra).
Csatlakoztassa a készüléket (1. ábra).
- A szőrtelenítés elkezdéséhez, a kapcsolót állítsd az 1-es pozícióba (4. ábra), majd a 2-esbe (7. ábra).
Ebben a pillanatban a szőrtelenítő készülék használatra kész.
Használat közben a kapcsológomb mindig látható kell maradjon (5. ábra).
A szőrtelenítés befejezése után kapcsolja ki a készüléket (6. ábra), majd húzza ki a csatlakozó dugaszát (2. ábra).

KARBANTARTÁS ÉS TISZTÍTÁS

A SZŐRTELENÍTŐ FEJ TISZTÍTÁSA

• Állítsa le a készüléket és húzza ki az aljzatból.
• Nyomja meg a fej kioldó gombját és távolítsa el a szőrtelenítő fejet (8. ábra).
• Tegye a szőrtelenítő fejet a csapból folyó hidegvízsugár alé és forgassa kézzel a
fejet 5-10 másodpercig (10. ábra).
• Mielőtt visszatenné a készülékre, rázza meg erőteljesen, és egy szalvéta segítségével szárítsa meg a szőrtelenítő fejet (11. ábra).

FIGYELEM : Úgyszintén használhatja a készülékkel adott tisztítókefét is (9. ábra).

ELSŐ A KÖRNYEZETVÉDELEM!

ⓘ Az Ön termék értékes újrahasznosítható anyagokat tartalmaz.
➲ Kérjük, készülékét ne dobja ki, hanem adja le az erre a célra kijelölt gyűjtőhelyen.

INSTRUCŢIUNI DE SIGURANTĂ

RO

DE CITIT CU ATENŢIE ÎNAINTE DE ÎNTREBUINŢARE...

•Siguranţa acestui aparat este în conformitate cu reglementările tehnice şi cu normele în vigoare (Compatibilitate electro-magnetică, Tensiune joasă, Mediu).
•Tensiune : Verificaţi ca tensiunea indicată pe aparatul dvs. să corespundă celei din reţeaua de electricitate.
• Orice eroare de branşare poate cauza deteriorări ireversibile care nu sunt acopenite de garanţie. Înainte de orice intervenţie şi după fiecare utilizare, scoateţi aparatul din priză.
•Nu utilizaţi alimentatorul în alte scopuri decât pentru alimentarea epilatorului.
• Nu utilizaţi niciodată aparatul (epilator sau alimentator) dacă este deteriorat, în caz de funcţionare anormală sau dacă a căzut (deteriorări ascunse pot pune în pericol siguranţa dvs).
• Când aparatul este în funcţionare nu trebuie să ajungă în contact cu genele, părul,hainele sau orice alt obiect, pentru a evita orice risc de rănire sau de blocare a aparatului.
• Acest aparat nu poate fi reparat decât cu ajutorul unor scule speciale.
• Pentru orice problemă apărută după vânzare (epilator şi alimentator), adresaţi-vâ distribuitorului dvs. sau unui centru de service autorizat.
• Ne declinăm orice responsabilitate pentru eventualele deteriorări rezultate în urma unei utilizări necorespunzătoare a aparatului sau unei utilizări alto decât cea prevăzută în aceste instrucţiuni.
• Nu utilizaţi aparatul :
- pe faţă
- pe o piele cu răni
- pe zone de risc (varice, aluniţe, semne din naştere)
- dacă suferiţi de afecţiuni cutanate (eczeme, inflamaţii, acnee).
• În caz de utilizare în zona bikini, acest aparat se foloseflte exclusiv pentru conturul exterior. Nu îl folosifli pentru zonele cele mai intime (labii).
• Din motive de igienă, vă recomandăm să nu împrumutaţi nimănui aparatul dvs., nici macăr celor foarte apropioţi. Este necesară o supraveghere strictă atunci când aparatul este utilizat pe sau în prezenţa copiilor sau persoanelor invalide.
• Este secesoră o supraveghere strictă atunci când aparatul este utilizat pentru copii ori persoane invalide sau în prezenţa acestora.
• Nu lăsaţi niciodată aparatul la îndemâna copiilor lipsiţi de supraveghere.
• Nu utilizaţi cabluri prelungitoare.
• Nu utilizaţi niciodată aparatul având mâinile umede.
• Nu expuneţi aparatul acţiunii razelor solare.
• Nu utilizaţi aparatul în condiţiile unor temperaturi scăzute.
• Nu introduceţi şi nici nu treceţi aparatul pe sub apă.
• Nu utilizaţi pentru curăţare produse agresive sau dizolvanţi.

GARANŢIE

Aparatul dvs. este destinat numai utilzării casnice.
Nu poate fi utilizat în scopuri profesionale.
În caz de utilizare incorectă, pierdeţi garanţia.

DESCRIEREA APARATULUI DVS.

1. Cap de epilare
2. Pensete
3. Buton eliberare cap detaşabil
4. Întrerupător două viteze şi oprire
5. Alimentator
6. Periuţă pentru curăţare

Funcţie anti-durere : Pentru reducerea senzaţiei de durere legată de epilare, aparatul dumneavoastră este echipat cu un sistem de bile de masaj liniştitoare, integrate în capul de epilare.

UTILIZARE

Montaţi capul de epilare în poziţie (fig. 3).
Conectaţi aparatul la reţea (fig. 1).
- Poziţionaţi întrerupătorul pe 1 pentru a începe (fig. 4), apoi pe 2 (fig. 7).
Puteţi utiliza epilatorul.
Întrerupătorul trebuie să rămână vizibil în timpul utilizării (fig. 5).
La sfârţitul epilării, opriţi aparatul (fig. 6) şi deconectaţi-l de la reţea (fig. 2).

ÎNTREŢINERE ŞI CURĂŢARE

CURĂŢAREA CAPULUI DE EPILARE

• Opriţi şi scoateţi aparatul din priză.
• Apăsaţi pe butonul de eliberare a capului şi scoateţi capul de epilare (fig.8).
• Puneţi capul de epilare sub apa rece de la robinet, rotind manual capul timp de 5 până la 10 secunde (fig.10).
• Scuturaţi puternic capul de epilare apoi uscaţi-l cu un prosop înainte de a-l repune în aparat (fig.11).

SFATURI IMPORTANTE: De asemenea, puteţi utiliza periuţa de curăţare furnizată (fig.9).

PROTEJATI MEDIUL ÎNCONJURĂTOR!

ⓘ Aparatul dvs. conţine materiale valorificabile, ce pot fi recuperate sau reciclate.
➲ Predaţi aparatul unui centru de colectare!

BEZBEDNOSNA PRAVILAP

YU

PAŽLJIVO PROČITAJTE PRE UPOTREBE...

• Bezbednost ovog aparata je u skladu sa važećim tehničkim pravilima i propisima (elektromagnetna kompatibilnost, najniži napon, okolina).
• Napon : proverite da li je napon koji je označen na vašem aparatu u skladu sa naponom električnih instalacija koje koristite.
• Neispravno priključenje na električni napon može da izazove nepopravljivu štetu koju garancija ne pakriva.
• Pre svakog zahvata na aparatu i nakon svake upotrebe aparata, aparat isključite ga iz električne mreže.
• Aparat je namenjen samo ličnoj upotrebi kod kuće.
• Blok za napajanje upotrebljavajte isključivo sa epilatorom.
• Aparat (epilator ili blok za napajanje) nikako nemojte da upatrebljavate ako je oštećen, ako nepravilno radi ili ako vam je pao na tlo (neprimetna oštećenja mogu da ugroze vašu bezbednost). • Pazite da za vreme rada aparat ne dode u dodir sa trepavicama, kosom, odećom ili kakvim drugim predmetom jer vas tako može ozlediti, odnosno može prestati da radi.
• Aparat se može popravljati samo posebnim alatom.
• Ako nakon kupovine aparata imate pateškoće sa radom aparata (epilatorom ili blokom za napajanje), pozovite svoga prodavca, odnosno ovlašćeni servis.
• U slučaju ozleda koje su posledica nepravilnog korišćenja aparata ili upotrebe koja nije u skladu sa ovim uputstvima nećemo preuzeti nikakvu odgovornost.

Epilator nemojte da upotrebljavate:
- na licu
- na ranjenoj kaži
- na jako osetljivim delovima kože (proširene vene, benovi, mladeži)
- kod kožnih bolesti (ekcemi, upale, akne).
• U slučaju upotrebe na liniji bikinija, ovaj aparat treba da se koristi samo na spoljnjoj liniji. Nemojte da upotrebljavate na intimnijim zonama (stidne usne).
• Iz higijenskih razloga preporučujemo vam da nikome, ni svojim najbližim, ne posudujete aparat.
• Budite vrlo pažljivi ako aparatom epilirate dete ili invalida, odnosno ako su deca i invalidi u vašoj blizini kada upotrebljavate aparat.
• Budite veoma oprezni dok aparat upotredljavate u prisutnosti dece ili invalida.
• Nikada nemojte da ostavljate aparat deci bez nadzora.
• Nemojte da koristite produžni kabl.
• Nikad nemojte da koristite aparat vlažnim rukama.
• Nemojte da izlažete aparat sunčevim zracima.
• Nemojte da koristite aparat na hladnoj temperaturi.
• Nemojte da uranjate niti da stavljate pod vodu.
• Nemojte da koristite agresivne proizvode ili razredivače za čišćenje.

GARANCIJA

Aparat je namenjen isključivo upotrebi u domaćinstvu.
Ne smete da ga upotrebljavate u profesionalne svrhe.
Proizvodačeva garancija u slučaju nepralvine upotrebe ne važi.

OPIS APARATA

1. Depilaciona glava
2. Pincete
3. Dugme za skidanje glave
4. Prekidač za uključvanje dve brzine i prekid rada
5. Blok za napajanje
6. Četka za ćićenje

Anesteticrko delovanje : Za smanjenje osećanja bola koji ide uz depilaciju, vaš aparat je opremljen sistemom umirujućih kuglica za masažu koje su ugradene u glavu za depilaciju.

UPOTREBA

Postavite glavu za depilaciju na mesto (sl.3).
Uključite aparat (sl.1).
- Postavite prekidač na 1 kako biste započeli (sl.4), zatim na 2 (sl.7).
Možete započeti koristiti depilator.
On uvek treba da ostane vidljiv tokom upotrebe (sl.5).
Na kraju depilacije, zaustavite aparat (sl.6).i isključite ga (sl.2).

ODRŽAVANJE I ŠIŠŠENJE

ČIŠČENJE DEPILOCIJSKE GLAVE

• Zaustavite i isključite aparat iz mreže.
• Prtisnite na dugme da skinete depilacionu g lavu (sl. 8).
• Depilacionu glavu očistite tekućom hladnom vodom iz slavine da tako je 5 do 10 sekunda okretati rukom (sl. 10).
• Depilacionu glavu dobro ošusite pre nego što je ponovno namestite na aparat
(sl. 11).

VAŽNI SAVJETI : Takode možete do koristite četku za čišćenje koja je sostavni deo pribora za epilaciju koji ste kupili (sl. 9).

SIGURNOSNA PRAVILA

HR

PAŽLJIVO PROČITATI PRIJE UPORABE...

• Sigurnost ovog stroja je sukladna s važećim tehničkim pravilima i propisima (elektromagnetska kompatibilnost, najniži napon, okoliš).
• Napon : provjerite je li napon koji je označen na vašem aparatu sukladan naponu električnih instalacija koje koristite.
• Neispravno priključenje na električni napon može izazvati nepopravijivu štetu koju jamstvo ne pokriva.
• Prije svakog zahvata na aparatu i nakon svake uporobe aparata, aparat isključite ga iz električne mreže.
• Blok za napajanje upotrebljavajte isključivo s epilatorom.
• Aparat (epilator ili blok za napajanje) nikako nemojte upotrebijavati ako je oštećen, ako nepravilno radi ili ako yam je pao no tlo (neprimjetna oštećenja mogu ugroziti vašu sigurnost.
• Pazite kako aparat za vrijeme rada ne bi došao u dodir s trepavicama, kosom, odjećom ili kakvim drugim predmetom jer vas tako može oziijediti, odnosno može prestati raditi.
• Aparat se može popravijati soma posebnim alatom.
• Ako nakon kupovine aparata imate poteškoće s radom aparata (epilatorom ili blokom za napajanje), pozovite svog prodavača, odnosno ovlašteni servis.
• U sbučaju ozijeda koje su posijedica nepravilnog korištenja aparata ili uporabe koja nije sukbadna ovim uputama nećemo preuzeti nikakvu odgovornost.
• Epibator nemojte upotrebljavati :
- na licu
- na ranjenoj koži
- na jako osjetbjivim dijebovima kože (proširene vene, benovi, madeži)
- kod kožnih bobesti (ekcemi, upabe, akne).
• U slučaju uporabe na crti bikinija, ovaj uredaj treba rabiti samo na vanjskoj crti. Ne rabite na intimnijim zonama (stidne usne).
• Iz higijenskih vam razloga preporučujemo da nikome, ni svojim najbližim, ne posudujete aparat.
• Budite vrlo pažljivi ako oparatom epilirate dijete ili invalida, odnosno ako su djeca i invalidi u vašoj blizini kada upotrebijavate aparat.
• Budite izuzetno oprezni dok aparat upotrebljavate u nazočnosti djece ili invalida.
• Nikad nemojte ostavljati uredaj djeci bez nadzora.
• Nemojte rabiti produžni kabel.
• Nikad nemojte rabiti uredaj vlažnim rukama.
• Nemojte izlagati uredaj sunčevim zrakama.
• Nemojte rabiti uredaj na hladnoj temperaturi.
• Nemojte uranjati niti stavljati pod vodu.
• Nemojte rabiti agresivne proizvode ili razrjedivače za čišćenje.

JAMSTVO

Aparat je namijenjen isključivo uporabi u kućanstvu.
Ne smijete go upotrebljavati u profesionalne svrhe.
Proizvodačevo jamstvo u slučaju nepravilne uporabe ne vrijedi.

OPIS APARATA

1. Depilacijska glava
2. Pincete
4. Dugme za skidanje glave
5. Prekidač za ukijučivanje dvijebrzine i prekid rada
6. Blok za napajanje
7. Četka za čišćenje

Anestetičko djelovanje : Za smanjenje osjećaja bola koji ide uz depiliranje, vaš ureadj je opremljen sustavom smirujućih kuglica za masažu koje su ugradene u glavu za depilaciju.

UPORABA

Postavite glavu za depilaciju na mesto (sl.3).
Uključite aparat (sl.1).
- Postavite prekidač na 1 kako biste započeli (sl.4), zatim na 2 (sl.7).
Možete započeti koristiti depilator.
On uvek treba da ostane vidljiv tokom upotrebe (sl.5).
Na kraju depilacije, zaustavite aparat (sl.6).i isključite ga (sl.2).

ODRŽAVANJE I ČIŠČENJE

ČIŠČENJE DEPILOCIJSKE GLAVE

• Zaustavite i isključite uredaj iz mreže.
• Pritisnite na dugme da skinete depilacijsku glavu (sl. 8).
• Depilacijsku glavu očistite tekućom hladnom vodom iz slavine tako što ćete ju
5 do 10 sekundi okretati rukom (sl. 10).
• Depilacijsku glavu dobro otresite (sl. 11), a zatim ju krpom dobro osušite prije nego što ju ponovno namjestitena aparat.

VAŽNI SAVJETI : Takoder možete koristiti četku za čišćenje koja je sastavni dio pribora za eplaciju koji ste kupili (sl. 9).

TURVANÕUDED

EST

ENNE KASUTAMIST LUGEGE JUHEND TÄHELEPANELIKULT LÄBI...

• Seadme ohutus vastab kehtivatele tehnilistele eeskirjadele ja normidele (elektromagnetiline ühilduvus, madal pinge, keskkond).
• Pinge: kontrollige, et seadmel märgitud pinge vastab kasutatavale võrgupingele. Vale vooluvõrku ühendamine võib tekitada pöördumatut kahju, mis ei ole garantiiga kaetud.
• Ärge kasutage toiteplokki teise seadmega.
• Ärge kunagi kasutage seadet (epilaatorit või toiteplokki), kui see on kahjustatud või ei tööta õigesti või pärast selle maha kukkumist (nähtamatud kahjustused võivad ohustada teie turvalisust).
• Alati lülitage seade välja enne hooldamist ja pärast kasutamist.
• Vigastuse ja seadme kahjustuse vältimiseks ei tohi see töötamise ajal puutuda kokku ripsmete, juuste, riiete või teiste esemetega.
• Seadet võib parandada ainult spetsiaalsete vahendite abil.
• Parandustööde teostamiseks pöörduge oma müüja või volitatud teeninduskeskuse poole.
• Käesolevale juhendile mittevastavast kasutusviisist tingitud kahjustuse puhul on valmistaja vabastatud igasugusest vastutusest.
• Ärge kasutage seadet:
  - näol
  - vigastatud nahal
  - riskipiirkondadel (veenilaienditel, sünnimärkidel)
  - kui teil esinevad nahahaigused (ekseem, põletikud, akne).
• Bikiinipiirkonna epileerimise puhul kasutada seadet ainult välistel piirkondadel. Ärge kasutage seadet intiimsetel piirkondadel (häbememokkadel).
• Hügieeni põhjustel ei ole seadme laenamine (isegi lähedastele) soovitav.
• Range järelevalve on vajalik, kui seadet kasutavad lapsed või puuetega inimesed, või kui seda kasutatakse nende juuresolekul.
• Seadet ei tohi jätta laste kätte ilma järelevalveta.
• Ärge kasutage pikendusjuhet.
• Ärge kasutage seadet, kui käed on märjad.
• Ärge asetage seadet otsese päikese kätte.
• Ärge kasutage seadet madalas temperatuuris.
• Ärge asetage seadet vette või vee alla.
• Ärge kasutage abrasiivseid puhastusvahendeid ega lahusteid.

GARANTII

Seade on mõeldud ainult isiklikuks kasutamiseks kodus.
Seda ei tohi kasutada professionaalsetel eesmärkidel.
Garantii kaotab kehtivuse seadme ebaõige kasutamise puhul.

KIRJELDUS

1. Epileerimispea
2. Pintsetid
3. Epileerimispea väljatõukenupp
4. Sisse/välja lüliti kahe kiirusega
5. Adapter
6. Hari

Valu vähendamine: epileerimisega kaasneva valutunde vähendamiseks on seadme epileerimispea varustatud massaažipallide süsteemiga.

KASUTUS

Kinnitage epileerimispea (joonis 3).
Lülitage seade sisse (joonis 1).
- Alustamiseks keerake lüliti asendisse 1 (joonis 4), seejärel asendisse 2 (joonis 7).
Nüüd on epilaator kasutamiseks valmis.
Kasutuse ajal peab lüliti olema pidevalt nähtav (joonis 5).
- Epileerimise lõpetamiseks pange seade seisma (joonis 6) ning lülitage see välja (joonis 2).

HOOLDUS JA PUHASTUS

EPILEERIMISPEA PUHASTUS

• Pange seade seisma ning lülitage see välja.
• Vajutage väljatõukenuppu ning eemaldage epileerimispea (joonis 8).
• Asetage epileerimispea külma vee alla ning keerake seda 5-10 sekundit (joonis 10).
• Raputage epileerimispead (joonis 11) ning kuivatage see rätiku abil enne seadme külge paigaldamist.

TÄHELEPANU: Puhastamiseks võite samuti kasutada komplektis varustatud harja (joonis 9).

KESKKONNAKAITSE ENNEKÕIKE!

ⓘ Teie ostetud seade sisaldab väärtuslikke materjale, mida saab taaskasutada või ringlusse võtta.
➲ Viige seade kohalikku jäätmete kogumispunkti.

Препоръки за безопасност

BG

Внимателно прочетете преди употреба...

• Безопасността на уреда съответства на действащите технически норми и стандарти (електромагнитна съвместимост, ниско напрежение, околна среда).
• Напрежение : Проверете дали напрежението, посоеочено върху уреда, съответства на това а електрическата мрежа.
• Неправилното включване може да предизвика непоправими повреди, които гаранцията не покрива.
• Не използвайте адаптора за нищо друго освен за включване на епилатора.
• Никога не използвайте уреда (епилатора или адаптора), ако е повреден, ако не работи правилно или след изпускането му (невидимите повреди могат да бъдат опасни).
• Изключвайте уреда преди каквато й да е намеса и след употреба.
• С оглед избягване на опасността от нараняване или блокиране на уреда работещият уред трябва да се държи далеч от мигли, коси, дрехи или какъвто и да било друг предмет.
• Уредът може да се ремонтира само със специални инструменти.
• В случай на появил се след продажбата проблем (в епилатора или адаптора), се свържете с представител на одобрен сервиз (вижте приложената листовка).
• Ние не поемаме никаква отговорност за повреда, причинена от неправилна употреба на уреда или употреба на уреда, по начин различен от описанияв настоящите указания.
• Не използвайте епилатора:
- върху лицето си
- върху наранена, изгорена или възпалена кожа
- върху чувствителни участъци (разширени вени, бенки, родилни петна)
- ако имате кожни проблеми (екземи, възпаления, акне)
• Този уред може да се използва за епилиране само на външния контур на бикини линията. Не използвайте уреда в най-интимните зони (срамни устни).
• От хигиенни съображения е желателно да не позволявате на друг да използва вашия уред.
• Не изпускайте епилатора от поглед, когато се използва за или в присъствието на деца или хора с увреждания.
• Никога не оставяйте на достъпно за деца място без надзор.
• Не използвайте удължител.
• Никога не използвайте уреда с влажни ръце.
• Не оставяйте уреда на пряка слънчева светлина.
• Не използвайте уреда при ниска температура.
• Не потапяйте във вода и не мийте под чешмата.
• При почистване не използвайте агресивни препарати или разтворител и.

ГАРАНЦИЯ

Вашият уред е предназначен само за домашна употреба.
Уредът не може да бъде използван за професионални цели.
При неправилна употреба на уреда, гаранцията става невалидна.

ОПИСАНИЕ

1. Епилираща глава
2. Пинцети
3. Бутон за освобождаване на подвижната глава
4. Ключ с 2 скорости и изключване
5. Адаптор
6. Четчица за почистване

Обезболяващо действие : За да се намали болката по време на епилацията, уредът е снабден със система от топчета за успокояващ масаж, вградени в горната част на епилатора.

Употреба

Поставете на място епилиращата глава (фиг. 3).
Включете уреда в захранването (фиг 1).
- Поставете превключвателя първо на 1 (фиг. 4), после на 2 (фиг.7).
Можете да използвате епилатора.
Превключвателят трябва да е обърнат към Вас по време на ползване (фиг. 5).
Като приключите с епилирането спрете уреда (фиг.6).
и го изключете от захранването (фиг.2).

Под дръжка и почистване

Почистване на епилиращата глава

Спрете и изключете уреда.
Натиснете върху бутона за освобождаване на главата и махнете епилиращата глава (фиг. 8).
Измийте епилиращата глава със студена вода на чешмата, като я обръщате ръчно в продължение на 5-10 секунди (фиг. 10).
Изтръскайте силно епилиращата (фиг. 11) глава и я изсушете с помощта на кърпа, преди да я поставите отново върху уреда.

Важно: Можете също така да използвате предоставената четчица за почистване (фиг. 9).

Да участваме в опазването на околната среда!

ⓘ Уредът е изработен от различни материали, които могат да се предадат на вторични суровини или да се рециклират.
➲ Предайте го в специален център или, ако няма такъв, в одобрен сервиз, за да бъде преработен.

ПОРАДИ З БЕЗПЕКИ

UA

УВАЖНО ПРОЧИТАЙТЕ ПЕРЕД ВИКОРИСТАННЯМ

• Безпека цього приладу відповідає чинним технічним правилам і стандартам (з електромагнітної сумісності, низьковольтного обладнання, захисту навколишнього середовища).
• Напруга: Перевірте, щоб напруга, вказана на вашому приладі, відповідала напрузі електромережі. Будь-яке неправильне підключення до електромережі може спричинити непоправні пошкодження, на які не поширюється гарантія.
• Ніколи не використовуйте блок живлення з іншими приладами крім епілятора.
• Ніколи не використовуйте прилад (епілятор або блок живлення), якщо він пошкоджений, несправно працює або після падіння на підлогу (невидимі пошкодження приладу можуть бути для вас небезпечними).
• Відключайте прилад від електромережі перед виконанням операцій догляду і після кожного використання.
• Ніколи не використовуйте прилад (епілятор або блок живлення), якщо він пошкоджений, несправно працює або після падіння на підлогу (невидимі пошкодження приладу можуть бути для вас небезпечними).
• Коли прилад увімкнений, не можна ним торкатися вій, волосся, одягу або будь-яких інших предметів, щоб уникнути травмування або блокування приладу.
• Цей прилад можна ремонтувати лише за допомогою спеціальних інструментів.
• Для вирішення усіх проблем, що виникли після придбання приладу звертайтесь до магазину, де ви звичайно купуєте побутові прилади, або до уповноваженого сервіс-центру.
• Виробник знімає з себе будь-яку відповідальність за можливі збитки, спричинені неправильним використанням приладу або його використанням для цілей, не передбачених у цій інструкції.
• Не використовуйте прилад:
- на обличчі
- на пошкоджених ділянках шкірі
- на частинах тіла, де епіляція може бути небезпечною (варикозні розширення вен, родимки, родимі плями)
- якщо у вас є шкірні захворювання (екзема, запалення, вугри).
• У разі використання в зоні бікіні цей прилад застосовується виключно для зовнішнього контуру. Не використовуйте його в найінтимніших зонах (лобкові губи).
• З огляду на вимоги гігієни не радимо вам позичати прилад іншим людям, навіть з вашого найближчого оточення.
• Епіляція шкіри дітей або осіб з обмеженими можливостями чи в їх присутності вимагає посиленої уваги.
• Ніколи не залишайте прилад дітям без нагляду.
• Не користуйтесь подовжувачами.
• Не користуйтесь приладом, якщо у вас вологі руки.
• Не допускайте потрапляння на прилад сонячних променів.
• Не користуйтесь приладом при низькій температурі.
• Не занурюйте прилад у воду і не підставляйте під струмінь води.
• Не використовуйте для очищення приладів хімічно активні речовини і розчинники.

ГАРАНТІЯ

Ваш прилад призначений тільки для особистого використання в домашніх умовах.
Його не можна використовувати у професійній діяльності.
У випадку неправильного використання гарантія анулюється.

ОПИС

1. Епіляційна головка
2. Щипчики
3. Кнопка відокремлення головки
4. Вимикач з положеннями для двох швидкостей і вимикання
5. Блок живлення
6. Щіточка для очищення приладу

Зменшення болю: Для пом'якшення больових відчуттів під час епіляції ваш прилад обладнаний системою масажних кульок заспокійливої дії, вмонтованих в епіляційну головку.

ВИКОРИСТАННЯ

Встановіть епіляційну головку (рис. 3).
Підключіть прилад до електромережі (рис. 1).
- Встановіть вимикач у положення 1, щоб почати епіляцію (рис. 4), потім у положення 2 (рис. 7).
Тепер ви можете використовувати свій епілятор.
Під час використання приладу вимикач постійно повинен бути на виду (рис. 5).
- Закінчивши епіляцію, вимкніть прилад (рис. 6) і відключіть прилад від електромережі (рис. 2).

ДОГЛЯД І ОЧИЩЕННЯ

ОЧИЩЕННЯ ЕПІЛЯЦІЙНОЇ ГОЛОВКИ

• Вимкніть прилад і відключіть його від електромережі.
• Натисніть кнопку відокремлення головки і зніміть епіляційну головку (рис. 8).
• Підставте головку під струмінь холодної води з крану і промийте її, повертаючи рукою під струменем протягом 5-10 секунд (рис. 10).
• Енергійно потрусіть епіляційну головку (рис. 11), потім витріть її рушником перед тим, як знову встановити її на прилад.

ВАЖЛИВА ПРИМІТКА: Для очищення можете використовувати також щіточку з комплекту приладу (рис. 9).

Советы по технике безопасности

RF

Внимательно прочитайте перед пользованием прибором...

• Данный прибор отвечает действующим техническим правилам и стандартам безопасности (по электромагнитной совместимости, низкому напряжению, защите окружающей среды)
• НАПРЯЖЕНИЕ: Убедитесь, что напряжение вашей электросети соответствует напряжению аппарата.
• Любая ошибка в подключении может вызвать непоправимый ущерб, который не покрывается гарантией!
• Отключайте аппарат перед любыми операциями и после использования.
• Данный аппарат предназначен только для бытового и личного применения.
• Использовать блок питания только для эпилятора.
• Никогда не пользуйтесь аппаратом (эпилятором или блоком питания), если он поврежден, в случае анормального функционирования или после падения (невидимые повреждения могут оказаться опасными для вашей безопасности).
• Когда аппарат включен, он не должен касаться ресниц, волос, одежды или любых других предметов во избежание риска ранения или блокировки аппарата.
• Данный аппарат ремонтируется только с помощью специального инструмента.
• В случае возникновения любых проблем (эпилятора или блока питания) обращайтесь к вашему обычному продавцу или в один из уполномоченных сервисных центров.
• Мы не несем никакой ответственности за возможные поломки, вызванные неправильным применением аппарата, или в случае применения, не предусмо-
-тренного данной инструкцией.
• Следует соблюдать особую осторожность, если аппарат используется для детей, в присутствии детей или лиц с физическими недостатками.
• Не используйте аппарат:
- для лица
- при ранениях на коже
- на рискованных участках (расширение вен, родинки, родимые пятна)
- при кожных заболеваниях (экзема, кожные воспаления, угри).
• При использовании в зоне бикини прибор предназначен исключительно для обработки линии внешнего контура. Запрещается использовать прибор в более интимных зонах (большие губы).
• Для соблюдения гигиены рекомендуется не одалживать аппарат другим лицам, даже близким друзьям и родственникам.
• Следует соблюдать особую осторожность, если аппарат используется для детей, в присутствии детей или лиц с физическими недостатками.
• Во избежание опасности любого рода поврежденный шнур питания замзняется только изготовителем, центром иоспелродажнаго обслуживянияона или специалистом соответствующей квалификации.
• Не оставляйте без присмотра прибор в присутствии детей.
• Не пользуйтесь удлинителем.
• Запрещается пользоваться прибором с влажными руками.
• Не подвергайте прибор воздействию прямых солнечных лучей.
• Не пользуйтесь прибором при низкой температуре.
• Не погружайте прибор в воду и не помещайте его под струю воды.
• При чистке прибора не используйте агрессивные продукты или растворители.

ГАРАНТИЯ

Данный прибор предназначен исключительно для бытового использования.
Он не рассчитан на професиональную работу. В случае не сответствующего назначению использования прибора гарантия теряет силу.

ОПИСАНИЕ ВАШЕГО АППАРАТА

1. Головка
2. Щипцы
3. Кнопка удаления съемной головки
4. Выключатель с 2 скоростями и останов
5. Блок питания
6. Щеточка для очистки

Функция обезболивания : Ваш аппарат снабжен системой массажных шариков, встроенных в эпиляторную головку для успокоения кожи. Эти шарики массируют кожу, смягчая чувство боли, вызванное эпиляцией.

Пользование

Установите эпилирующую головку (рис.3).
Включите прибор в сеть (рис.1).
- Сначала установите переключатель в положение 1 (рис.4), затем 2 (рис.7).
Теперь эпилятором можно пользоваться:
Во время пользования прибором он всегда должен быть виден (рис. 5)
После эпиляции выключите прибор (рис.6). и отключите его от сети (рис.2).

Уход и чистка

Чистка головки для эпиляции

Выключите прибор и выньте вилку из розетки.
Нажмите на кнопку и удалите головку для эпиляции (рис. 8).
Промойте головку для эпиляции под краном с холодной водой в течение 5-10 секунд, поворачивая ее вручную (рис. 10).
Энергично потрясите головку и тщательно вытрите ее полотенцем перед тем, как вновь устанавливать на прибор (рис. 11).
ВАЖНО Для чистки можно также использовать щеточку, которая входит в поставку прибора (рис. 9).

MJERE OPREZA

BIH

PRIJE UPOTREBE, PAŽLJIVO PROČITAJTE UPUTSTVO.

• Ovaj aparat je u skladu sa važećim tehničkim pravilima i standardima sigurnosti (Elektromagnetska usklađenost, nizak napon, okolina).
• Napon: Provjerite da li je napon koji je naznačen na vašem aparatu sukladan naponu električnih instalacija koji koristite.
Neispravno priključenje na električni napon može izazvati nepopravljivu štetu koju garancija ne pokriva.
• Aparat (depilator ili adapter) nikako nemojte koristiti ako je oštećen, ako je oštećen ili u slučaju ako vam je pao na tlo (neprimjetna oštećenja mogu biti opasna).
• Ovaj aparat se može popravljati samo posebnim alatom. Ako, nakon kupovine imate poteškoća sa radom aparata, pozovite ovlašteni servis (vidi priloženi promotivni letak).
• U slučaju ozljeda koje su posljedica nepravilnog korištenja aparata ili upotrebom koja nije u skladu sa ovim uputstvima, nećemo preuzeti nikakvu odgovornost.
• Pazite kako aparat za vrijeme rada ne bi došao u dodir sa trepavicama, kosom, odjećom ili drugim predmetima jer vas može ozlijediti ili prestati sa radom.
• Budite vrlo pažljivi ako aparatom depilirate dijete ili invalida, odnosno ako su djeca ili invalidi u blizini kada upotrebljavate aparat.
• Depilator nemojte koristiti:
- na licu
- na oštećenoj, opečenoj ili suhoj koži
- na osjetljivim dijelovima (proširene vene, benovi, madeži, izrasline…)
- kod kožnih bolesti (ekcema, upale, akne…).
• U slučaju upotrebe na liniji bikinija, ovaj uredaj treba rabiti samo na vanjskoj crti. Ne rabite na intimnijim zonama (stidne usne).
• Iz higijenskih razloga, preporučujemo da niko osim vas ne koristi vaš aparat.
• Kada koristite aparat, utikač u zidu treba biti lako dostupan.
Da bi isključili aparat, izvucite adapter iz utikača.
• Samo za upotrebu u kući.
• Neophodan je neposredni nadzor u slučaju da aparatom depilirate djecu ili invalide odnosno kada su djeca i invalidi u blizini kada upotrebljavate aparat.
Ne ostavljajte aparat na dohvat djeci.
• Ne koristite produžni kabal.
• Ne koristite aparat kad su vam ruke vlažne.
• Ne ostavljajte aparat izložen direktnim sunčevim zrakama.
• Ne koristite aparat na niskim temperaturama.
• Ne uranjajte aparat u vodu niti ga stavljajte pod tekuću vodu.
• Ne koristite agresivne proizvode ili otopine za čiščenje aparata.